大分合同新聞
7月21日（土曜日）
朝刊
創刊1886年（明治19年）
大分合同新聞社
〒870-8605 大分市府内町3-9-15
代表 ☎097-536-2121
Eメール info@oita-press.co.jp
© 大分合同新聞社 2018
朝夕刊 完全連続紙

きょうの天気

	午前	午後	夜
中部	降水確率 30% 気温 27~33℃		
南部	降水確率 60% 気温 26~31℃		
北部	降水確率 10% 気温 26~34℃		
西部	降水確率 20% 気温 25~36℃		

（詳しい天気は3面に）

ニュースをいち早く
プレミアムオンライン Gate
http://www.oita-press.co.jp
☆読者のためのサイト☆

来年4月までに結

日田彦山線復旧

JRと自治体 早期着工で

昨年7月の福岡・大分豪雨で被災したJR日田彦山線について、沿線の大分、福岡両県やJR九州などは20日、復旧に向けた議論を来年4月までに終え、速やかに工事に着手する方針で一致した。復旧費は当初の見込みから2割圧縮した試算が示され、国の支援も視野に入れる。豪雨から1年余り。手付かずの状態が続く鉄路の再生に向け、ようやく一歩前進した。運行再開時期は未定。

福岡・大分 豪雨

福岡市であった事務レベル検討会の第2回会合でJR九州が提案し、両県などが同意した。これまでは早期着工を訴える自治体側と、利用客を増やす方策の議論が終わらなければ

着工側と
た。
日
肥川
所が
添田
不通
用を
独で
張。

法成立

総裁選 首相「改憲が

第196通常国会で焦点となったカジノ解禁を含む統合会議で、自民、公明、日本維新の会の賛成多数により可決、6党派が提出した安倍内閣不信任決議案が与党と維新の反友、加計学園問題や政権の西日本豪雨対応を批判し「民主主と述べた。通常国会は事実上、閉幕した。（2、3面に関連

安
記者
済社
さな
な一
なっ

いでよ

かつての耶馬渓 写真で振り返る

中津で展示企画

鳥瞰図や広告入りの観光パンフレットなどを展示＝中津市のゆめタウン中津

在りし日の耶馬渓を絵地図や写真で振り返る展示企画「遠き日の耶馬渓」（大分合同新聞社後援）が、中津市蛭子町のゆめタウン中津で開かれている。22日まで。資料を通して明治、大正、昭和の耶馬渓とその周辺地域を紹介している。

私立中津耶馬渓史料室の近砂敦さん(65)＝萱津町＝が主催。近砂さんは、30年前から古い写真や地図などを収集。昨年は日本遺産「やばけい遊覧」が認定され、今年は頼山陽が耶馬渓と名付けて200年となることなどから、多くの人に当時の様子を気軽に知ってもらおうと企画した。拡大コピーをした絵地図や写真約50点を展示している。

中津の中心部から耶馬渓を描いた最も古いとされる鳥瞰図（ちょうかんず）「耶馬渓観光」（吉田初三郎、1915年）や、耶馬渓の観光地や名所を丁寧に描き込んだ絵地図「耶馬渓一望」（小杉放庵、昭和初期）のほか、中津から玖珠にかけての各時代のさまざまな写真を通して現在と過去の姿を比べることができる。

近砂さんは「地図や写真からいろいろな要素を読み取り、分からないことを解き明かすことが面白い。じっくり見比べて」と呼び掛けている。

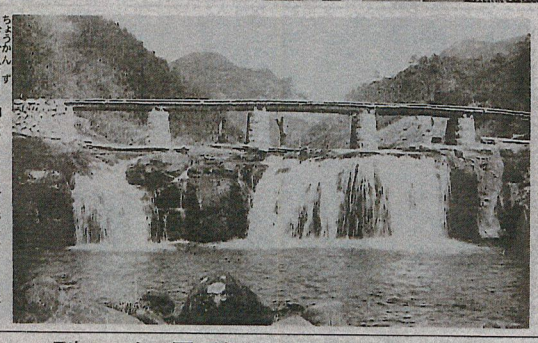

明治30年代の耶馬橋（本耶馬渓町曽木）

山崩れ風評払拭へ 福岡向け

中津市耶馬渓町で発生した山崩れによる風評被害を払拭（ふっしょく）しよう夏休みに福岡県からの観光客を呼び込むキャンペーンを展開する。体と協力し、「元気な中津、耶馬渓」をPR。限定クーポン券の光地ツアーも企画し、誘客につなげる。

中津新聞
【中津新聞社】大分合同新聞中津支社
0979-22-0309 FAX 22-7802
宇佐新聞
【宇佐新聞社】大分合同新聞宇佐支局
0978-32-0211 FAX 34-1050
豊後高田新聞
【豊後高田新聞社】大分合同新聞豊後高田支局
0978-24-3310 FAX 23-1012
国東新聞
【国東新聞社】大分合同新聞国東支局
0978-72-0259 FAX 73-2012
姫島新聞
【姫島新聞社】大分合同新聞国東支局
0978-72-0259 FAX 73-2012
とことん地域密着
携帯でピッ！

国東・安岐小の児童が募金活動

西日本豪雨

西日本豪雨災害を受け、国東市安岐町の安岐小学校（岩光一郎校長、228人）の児童が募金活動に取り組んだ。

児童会役員が11日から18日まで、募金箱を持って教室を回り、合計5万6470円が集まった。

委員会活動の時間に自分たちにできることはないか

で「修行」

参加者募集

修了証書を授与する。活動しやすい服装と靴、筆記用具、ハンカチ、ちり紙、水筒が必要となる。

高山寺の船津大乗住職(63)は「テレビやスマホのない場で修行に打ち込み、自分を見つめ直してもらいたい」と話している。

参加費は2千円。定員は20人程度。申し込みは国東市観光協会（☎0978・73・0962）。

護摩祈願祭は28、29日と8月11、19、28日に計8カ寺である。家内安全や子授け成就を目的に護摩法要で祈願する。参加費は護摩木1本と特別朱印が付いて1500円。申し込みは宇佐国東半島を巡る会（☎0978・73・0300）。

地域のために 78.9MHz

えた。同署によると、6月末時点での管内の刑法犯認知件数は82件（前年同期比9件減）。特に車上狙いが増えているという。

県内では今年、10団体が選ばれた。活動期間は4月1日から12月31日まで。奨励金15万円が交付され、活動費に充てる。同隊は9月と11月に地域を巡回パトロールする。

高校生の地元就職応援

清松総合鉄工が寄付金

宇佐市に

宇佐市内への高校生の就職を促進、応援しようと、同市の清松総合鉄工（清松芳夫社長）は17日、市に寄付金（10万円）を贈った。

受納式が市役所であり、清松社長、清松容子専務、小野勝喜常務が出席。清松社長が目録を手渡し、「ものづくりに従事し、市内に残る若者を増やしていきたい」とあいさつ。是永修治市長は「貴重な浄財に感謝します。地元への就職促進のため、有効に使います」と謝辞を述べた。

寄付金は、市が4月に制定した「市高校生等地元就職応援事業補助金」に充てる。対象は現在市内に住んでおり、今年高校を卒業、就職した人。高校在学時に電気工事士、土木施行管理士など、取得した資格の受験料（上限2万円）を補助する。申請期限は来年3月31日まで。問い合わせは市商工振興課（☎0978・27・8166）。

是永修治市長に寄付金を手渡す清松芳夫社長（右）

十字路

▼催し

【豊後高田市】◇第3回昭和の町にぎわい夏祭り…21日午後6時から、市内新町の大分銀行高田支店跡地で。浴衣コンテストや琉球国祭り太鼓演奏がある。飲食物やゲームの店が並ぶ。問い合わせは「杵や」（☎0978・24・2402）。

お誕生おめでとう

（）内は親・敬称略

【中津市】▽蛎瀬 邑本奏（翔太）▽三光下秣 倉迫杏朱（淳也）▽牛神 尾野響（諒祐）

【豊後高田市】▽玉津 遠藤汐莉（秀幸）

おくやみ

（敬称略）

自は自宅、葬は葬儀、喪は喪主の略。

【中津市】

▼中島晴吉（なかしま・はるよし）18日死去、72歳自下宮永105の7葬21日午後1時から宮夫の斎苑中津喪妻錦恵（きぬえ）さん

▼中春和美（なかはる・かずみ）19日死去、82歳自三光佐知390葬21日正午から大悟法のJAおおいたプリエールなかつ斎場喪妻房子（ふさこ）さん

▼柳田公敬（やなぎだ・きみのり）19日死去、67歳自大塚195の2葬22日午前11時から上宮永のサンレー中津紫雲閣喪妻いずみさん

【姫島村】

▼西村準一郎(49)西浦